

PREGUNTAS FRECUENTES

PREPARACIÓN Oposición Ingeniero Técnico Agrícola_2022

Junta de Comunidades de Castilla-La Mancha

OPOSICIONES CLASES de PREPARACIÓN Ingeniero Técnico Agrícola

Junta de Castilla-La Mancha

65 APROBADOS %

¡Última hora! 25 plazas

MAYO 2022 Abierto el plazo de matrícula

20/05/2022 Jornada de bienvenida (online)

07/07/2022 Inicio de la preparación (Modalidad online)

Liceo Formación Integral

C/Toledo, 58 Ciudad Real Telf.: 926 925 625 Móvil: 628 132 669 info@liceoformacion.es

Inicio

¿CUÁNDO DARÁ COMIENZO EL CURSO DE PREPARACIÓN DE LA OPOSICIÓN?

- ✓ Las clases se iniciarán el próximo 7 de julio. Durante el mes de agosto no tendremos clases y se reanudarán el 1 de septiembre.

Modalidad

¿LAS CLASES SERÁN PRESENCIALES?

zoom

- ✓ Las clases serán online mediante la plataforma zoom. No obstante, a lo largo del curso se prepararán simulacros de examen en las distintas pruebas de la oposición y estas podrán ser presenciales, estas pruebas serán convocadas con la suficiente antelación por parte del profesorado.
- ✓ Los supuestos prácticos de la 3ª prueba, además de online, podrán ser presenciales si existe interés del alumnado por esta modalidad. Se formaría entonces un grupo presencial, siempre y cuando se reúnan un número mínimo de opositores.



Tarifas

¿CUÁL ES EL PRECIO DE LAS CLASES?

- ✓ La mensualidad para antiguos alumnos tendrá un coste de 125 € y para los nuevos alumnos el coste será de 160 €/mes.
- ✓ La forma de pago se hará mediante domiciliación bancaria en la cuenta indicada por el alumno en su matrícula.
- ✓ El alumnado que opte por la preparación presencial de los supuestos prácticos de la tercera prueba, se le incrementarán los precios anteriores en 25 euros mensuales.

NUEVOS ALUMNOS/AS

160€/mes

ANTIGUOS ALUMNOS/AS

125€/mes

*Pago domiciliado (1 al 10 cada mes)



PREPARACIÓN Oposición Ingeniero Técnico Agrícola _2022

Nº horas/mes



¿CUÁNTAS CLASES SE IMPARTIRÁN AL MES?

✓ Se impartirán ocho clases online al mes (2 horas/clase). En cada clase se impartirá un tema y las clases serán los jueves por la tarde y sábado por la mañana. Excepcionalmente podrán concentrarse las clases semanales el jueves o sábado (4 horas) por cuestiones de agenda del profesor y esta excepcionalidad será avisada con antelación a los alumnos.

✓ En cualquier caso, las clases serán grabadas y estarán disponibles en la plataforma **evolcampus** durante toda la semana siguiente a la clase para que el alumno pueda programarse su visualización.

✓ El precio de la mensualidad está calculado para 16 horas mensuales (2 clases semanales de 2 horas cada una), en modalidad online; aquellos meses en los que se imparta un mayor o menor número de horas al mes, se ajustará el precio proporcionalmente, al alza o a la baja según corresponda.



MODALIDAD ONLINE Y SOLA ONLINE						
Febrero 2021						
LUNES	MARTES	MÉRCOLES	JUEVES	VIERNES	SÁBADO	DOMINGO
REPASO	REPASO	REPASO	REPASO	REPASO	REPASO	REPASO
					ANTONIO (ONL ONLINE)	
					INDUSTRIAS ENOLÓGICAS	
					10:00 a 14:00 HORAS	
					REPASO	
					PACO (ONL ONLINE)	
					OLIVERA Y ALKAZARSA	
					10:00 a 14:00 HORAS	
					REPASO	
					JAVIER (ONL ONLINE)	
					REGACIÓN	
					10:00 a 14:00 HORAS	
					REPASO	
					JUAN RAMÓN (ONL ONLINE)	
					AYUDAS DIRECTAS	
					10:00 a 14:00 HORAS	



Nº alumnos por grupo

¿CUÁNTOS GRUPOS SE VAN A FORMAR?



✓ Habrá un único grupo al ser la formación online. En los simulacros de examen que sean presenciales se realizarán en Toledo y Ciudad Real.

Horarios



¿QUÉ DÍAS Y EN QUÉ HORARIO SE IMPARTIRÁN LAS CLASES?

✓ De forma habitual los jueves de 18:00 h a 20:00 horas y los sábados de 10:00 h a 12:00 h.

✓ Excepcionalmente podrán concentrarse las clases semanales el jueves o sábado (4 horas) por cuestiones de agenda del profesor y esta excepcionalidad será avisada con antelación a los alumnos.



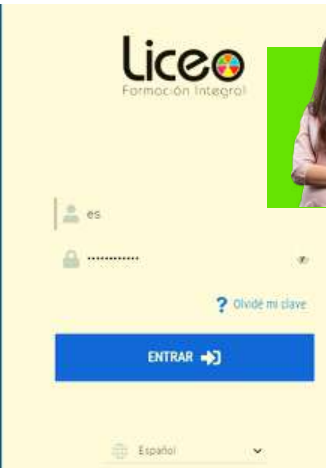

Matrícula

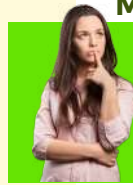

¿ME PUEDO APUNTAR A LA ACADEMIA MÁS ADELANTE?



Sí, aunque tendrá que abonar todas las mensualidades del curso que ya se hayan impartido de forma íntegra. Teniendo derecho en este caso a todo el material facilitado hasta la fecha incluyendo las grabaciones.

Equipo preparador



¿QUIÉN COMPONE EL PROFESORADO?

- ✓ El profesorado de la parte específica está formado por cuatro Ingenieros Agrónomos, funcionarios del Grupo A1 de la Consejería de Agricultura, Agua y Desarrollo Rural; y una funcionaria del grupo A2, ITA e Ingeniera Agrónoma.
- ✓ Todos ellos impartieron clases con nosotros en la preparación de las pasadas oposiciones con una alta tasa de éxito.
- ✓ Para la parte común contamos con un funcionario del Grupo A1 de la Junta de Comunidades de Castilla la Mancha perteneciente al Cuerpo de Administración General y que también desarrolló con nosotros este temario en las pasadas oposiciones y con gran éxito.



Jornada de presentación del curso 2018/2022

“Impartirán ocho clases online al mes (2 horas/clase). En cada clase se impartirá un tema y las clases serán los jueves por la tarde y sábado por la mañana”.

Metodología



¿PREPARÁIS LA TOTALIDAD DE EJERCICIOS DE LOS QUE SE COMPONE LA OPOSICIÓN?

- ✓ Si. Nuestra metodología comprende la preparación de los tres ejercicios.
- ✓ ¿Cuántos temas se darán por clase? Durante la preparación del primer y segundo ejercicio, que supone la fase más extensa de la preparación, se impartirán un tema por clase online. (dos temas semanales).
- ✓ No obstante, algunas de las clases se reservarán para la realización de simulacros de examen presenciales y éstas serán de 4 horas y en un solo día (jueves tarde o sábados por la mañana).

Material



¿QUÉ MATERIAL SE APORTARÁ EN CADA CLASE?

✓ En cada clase se entregará en forma de fichero digital depositado en la plataforma evolcampus:

- **1 tema de 18-22 páginas.**
- **1 anexo** de datos enfocados a la preparación del ejercicio test, uno por tema.
- **1 resumen** del tema impartidos de **6-10 páginas.**
- **1 test de 10 preguntas** cada test (Además del test que se entregue en clase se enviarán otro **test online de 10 preguntas/tema**)

Complementariamente a este material se depositará en evolcampus documentación de lectura complementaria, legislación y presentaciones sobre la temática impartida.

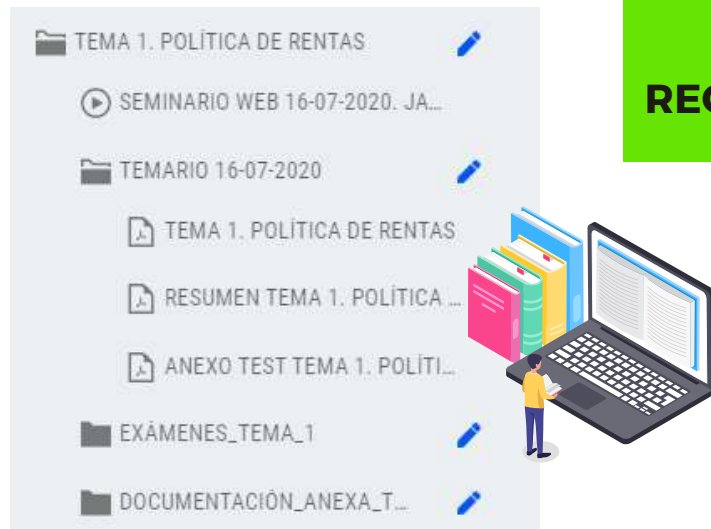

Nº alumnos por grupo

¿QUÉ OTRO MATERIAL RECIBIRÉ EN MI PREPARACIÓN?



- ✓ Cuando el profesorado lo estime conveniente recibirás actualizaciones de los temas y/o los resúmenes.
- ✓ Tendrás infinidad de preguntas TEST de cada tema en los diferentes supuestos examen tipo TEST que realizamos durante la preparación.
- ✓ Recibirás un gran número de supuestos prácticos en la preparación de la tercera prueba.

Herramientas asincrónicas



¿CÓMO PUEDO RESOLVER LAS DUDAS QUE ME SURJAN DURANTE EL ESTUDIO DE LOS TEMAS IMPARTIDOS?

- ✓ Cada profesor, al inicio de su preparación, dará a los alumnos un **email** donde remitir todas las dudas.
- ✓ Las mismas se **resolverán durante la siguiente clase** con la finalidad de que todos los alumnos puedan recibir la explicación.



EXAMEN 1. TEMA 1 POLÍTICA DE RENTAS

1. Elaborar el plan anual de seguros agrarios corresponde a :
 - a) La Comisión Territorial de Seguros Agrarios.
 - b) ENESA
 - c) AGROSEGURO
 - d) El Consorcio de Compensación de Seguros
2. Corresponde a la Dirección General de Seguros y Fondos de Pensiones :
 - a) Actuar como reasegurador público del modelo.
 - b) Elaborar las condiciones del contrato del seguro y tarifas.
 - c) Controlar la actividad aseguradora
 - d) La asunción del porcentaje de coaseguro no cubierto por las entidades aseguradoras.
3. ¿ Qué organismo aprueba anualmente el cuadro de coaseguro de Agroseguro?
 - a) El Consejo de Administración de Agroseguro.
 - b) La Entidad Estatal de Seguros Agrarios.
 - c) El Consorcio de Compensación de Seguros.
 - d) La Dirección General de Seguros y Fondos de Pensiones.
4. ¿ Cuál de las siguientes funciones le corresponde a ENESA?
 - a) Aprobar el Plan de Seguros Agrarios.
 - b) Controlar la actividad aseguradora.
 - c) Elaborar las condiciones del contrato de seguro y tarifas que serán de aplicación.
 - d) Asesorar al sector agrario en todas las materias relacionadas con los Seguros Agrarios.
5. ¿ Qué entidad realiza la suscripción de los seguros agrarios?
 - a) Agroseguro.
 - b) Las entidades aseguradoras.
 - c) ENESA
 - d) Las Organizaciones Profesionales Agrarias.



Nº dispositivos electrónicos

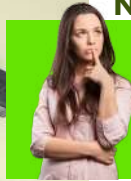

¿DESDE CUÁNTOS DISPOSITIVOS ME PODRÉ CONECTAR?



El número máximo de IPs (dispositivos) será de 1. Bajo petición del interesado y por motivos justificados se podrá incrementar a 2 IPs. La academia se reservará el derecho de admisión para todo el alumnado que no cumpla con esta premisa.

Análisis de resultados



¿CUÁL ES LA TASA DE APROBADOS DE LA ACADEMIA LICEO FORMACIÓN INTEGRAL?

- ✓ En la anterior convocatoria logramos el 50% de las plazas adjudicadas.
- ✓ Respecto a la convocatoria en curso, de los opositores que han realizado la tercera prueba, el **65%** son alumnos de nuestra academia (**41 de 62 opositores**)
- ✓ Además, en el proceso selectivo de ingenieros agrónomos que ha concluido recientemente, hemos conseguido que el **50%** de las plazas (**3 de 6**) las obtengan alumnos de la Academia Liceo.



Contacto: resolución de dudas/preguntas



¿CÓMO PUEDES CONTACTAR CON LICEO FORMACIÓN INTEGRAL?



Si tienes alguna pregunta en la que no hayas obtenido respuesta en las anteriores, o si lo tienes claro y quieres matricularte en nuestro curso, puedes contactar con Liceo Formación Integral a través de las siguientes vías de comunicación:



www.liceoformacion.es



Llamarnos al teléfono **628 13 26 69 / 601 43 51 05 / 926 925 625**



Escribirnos a la dirección mail:



sandra@liceoformacion.es



info@liceoformacion.es

¡Encantados de atenderte!